

MOBILE „VICTORIA“

STRADA KOĞĂLNICEANU No. 9

— PLOEȘTI —

Depozit permanent de:
Dormitoare, Sofragerii, Sa-
lonage, Casse de Bani,
Cărucioare de copii,
Linoleum, Prașuri, Covoare etc.

LUCEAFĂRUL

ARME DE PRECIZIE
Și toate cele necesare
sportului și
vânătoarei

Cumprătorii cu preturi
convenabile au mai
de la Magazinele și
Atelierul de Armă-
rie și mecanică de
P. O. I. I. I. I.

Anton Stăhiliș & V. Constantinescu
Bulev. Regale Ferdinand I No. 66

ORGAN AL COMERȚULUI, INDUSTRIEI ȘI AGRICULTUREI

APARE SAPTĂMĂNAL

prof. MIHAI APOSTOL 38408/1

Redacția și Administrația: Str. Ion Popescu (fostă Arcași) 20.

Director Proprietar

CONST. N. DRAGOMIRESCU

Abonamentul pe an 200 și 300 lei

Pentru autorități și instituții 1000 lei

Prim redactor

M. IONESCU-MIȘON

Neobrăzare

Revista săptămânală „Bursa” a început să publice dela 1 Ianuarie 1928 înocce câte un portret al personalităților mer-
catoriale din finanțe, comerț și industrie.

Fițele cu cei portreturați sînt frumoși, înfățișări, pre-
țioși. Acesta este chiar rostul unor asemenea publicații.
Săgeț de zis. Dar a poungi și a defăina țara și o întreagă
generație pentru a pune în relief meritele unor persoane, ori-
care ar fi ele, al se pare o îndrăzneală care depășește orice
măsură.

Răsfolind colecția acestor portrete, găsim în numărul
„Bursii” din 18 Martie 1928 sub semnătura „un veteran” por-
tretul d-lui Maurice Blank. Înțelegător și șef al Băncii Mer-
monoch Blank & Comp.

Iată între altele ce scrie acest „veteran”:

„Când d-l Maurice Blank și-a început cariera, în comerțul
era primitiv în țara noastră, lor burghezia națională nu jura
nici un rol politic halădrător. Când d-șo a ajuns la mazu-
ritate, se croia, la repeșală, o clasă mijlocie, din elemente de
bădăntură locală, cărora li se cerea numai religia creștină cu
doază de capacitate. Aceasta însă ocuparea toate situațiile
fără nici o atenție și-a arătat toate drepturile fără altă frică
decît aceea a concurenței eroilor pămîntului împătrina cărora
erice mijloc era bun și legal.”

Și mai departe:

„Ca să pornești dintr-o magherină de pe ulicioara Ca-
tului și să pu cărămiză peste cărămiză cu care să clădești
palatul din strada Doannei este o dovadă de superioritate
morală, peste niște atepători din vremea aceea, cari își im-
presionau drumul cu toate piedicile și cătușo ai trăgă țolane
personale de pe urma stăbănicilor ce și își împănau.”

Nu vom polemiza cu acest „veteran” care desigur nu
este nici veteran al condeiului și mai puțin veteran al
războaielor noastre.

Ținem numai să afirmăm că acum 50 de ani, când d.
Blank a ajuns la maturitate exista la noi o burghezie eșită
din revoluția dela 1848 și compusă din oameni aleși, con-
științienți de menirea lor, cari nu făceau nici o distincție între
religia creștină și cea ebraică. Dovadă că în București se
găseau bănci evreiești ca: Hillel-Manoach, Frații Elias,
S. Hallon & Fil, etc., cari se bucurau de o deosebită con-
siderație și a căror membri erau primiți în toată înalta
societate bucureșteană.

Le lași existau bancherii: Daniel, Weissgran, etc. Le
Galași și Brăile exportul nostru se făcea de cesele Mendel,
Cohen, etc. etc. În strada Lipscilor la București nu existau
altor de bănci, decît două pravăli creștine.

Clase mijlocie de pe vremea acelu se compunea din cele
mai valoroase elemente pe cari le-a posedat țara vre-odată,
elemente cari îndrumau de oameni de stiel ce Ion Brătianu,
Ion Cămpănescu, Petre Carp, Petre Movșoghean, Menesle Ger-
saul, Caradă, etc. au pus cărămiză peste cărămiză pentru a
ridica edificiul nostru economic, dînd poliță generăției actuale
să-și clădească pelete și să se înbușoghească într-o țară unde
toleranza ajunse la maximum ce se poate omenește concepe.

Desigur că venerabilul d-l Blank n'a o cîștă articolul „Bursii”
cîștă șifrei suntem conștienți că ar fi protejatul cel dintîiu în contra
modului cum a înțeles „veteranul” să-și adică laude.

Înlocuie de a termina nu mă pot opri de a cite ultime înțre
e portretului d-lui P. O. Vaselopolou, directorul g-ral al Băncii
Crisovonici, publicat în „Bursa” din 15 Ianuarie 1928.

Iată acea înțre:

„Nu exercită care și ei tot o repență, până la ma-
joritatea titularului, nu deosebire totuși că ei cel puțin își
cunoaște meseria” ?

Nu depășim de comentarii.

Faile de observat că această revistă săptămânală este re-
dențiată și în limba franceză și în franceză.

Me miră că până astăzi nu s'a găsit nimeni să pună
la lucru lor pe scribii revistei „Bursa”. Această sarcină
incumbă sindicatului ziaristilor, sperăm că o va îndeplini.

Nu ne-am lăsat datorie relevînd această neobrăzare
ca să nu apăsăm altfel.

P. C. DERUSSI

IN VARA
ACEASTA
LA
VALENI
DE
MUNTE

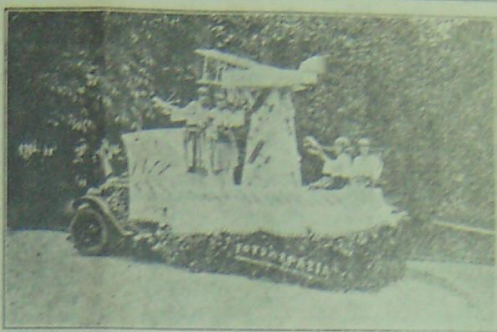

Deschiderea Universității
Populare N. Iorga, la care au
luat parte A. S. R. Principesa
mămă Elena, Ociocățiile din
lună prezau și un mare număr
de persoane venite din toată țara.

Clăsele noastre reprezintă
care alegorie ce au delat.

- 1) Aviația.
- 2) Industria covănoare.

Să se facă lumină....

Arestările senzaționale în
legătură cu fraudele petro-
liere, arestările ce nu s'au
terminal, rezervându-ni-se
încă surprize, ne arată starea
de decadență morală în care
a ajuns o pătură destul de
însemnată, a acestei țări.

Oamenii cu silușii destul
de înfiorătoare, respectații
până ieri de o seamă de con-
cistenți, unii din ei ajunși
la demnitatea ce nu cadru
cu halul de decadență de
care s'au arătat capabili,
oameni ce puteau servi de
exemplu pentru semenii lor,
au căzut la marea și ne-
ericele greșelile de a fara
averea stărilor, unii bezali
pe lipse de control exercitii
și alții pe scăpările unei legi,
legiuluiilor neputîndu-se
gîndi niciodată, că chiar o
parle din cei ce au contri-
butul la înțurarea legii, să
profite de lecurele ei.

O sigură lege nu țară

pe nimeni ori că de sus ar
fi puși, legea dreptății bazată
pe preceptele blîndului Mân-
sărilor, care spune: „să nu
furi, nici să răvnești măcar
la bunul altuia”.

Lăcomia însă, care trebuie
pedepsită, a împins pe cei
mai mulți la comiterea acestor
fapte urâte.

Avîndu-le de bani, a în-
țunecat mințile acestor răi-
cîji și rezultatul pentru cei
mai mulți dintre ei, este
dezastrul.

După marea război de
înțreire, mulți foarte mulți
chiar, doroc să trăiească
bine și din belșug, manci-
pă și din belșug, mulți și
puțin și căștigămul mult și
din această pricină, toți le-
lali de combinașii, societăți
de asigurare reciprocă, con-
dărilor, cari la majoritate au
ajuns la peșărie cu gîndul
de a căștiga repede și mulți
și auvii asigurări cu același
gînd, știind preciz că au se

poate cu la mod cîștig să
lei pentru 20 — 50.000 lei
100.000, într-un interval de
7 — 10 luni. Fiecare era con-
vins că sfîrșitul este deza-
stru, fiecare știa că va fi
cineva înșelat, însă nici unul
nu credea că acel cineva va
fi el, ci alții.

Toți însă nu credeau că
sfîrșitul o să fie așa de
aproptat.

Rezultatele de azi servitor
de exemplu pentru viitor ?

De vor servi tot avem o
nădejde de îndreptare și că
la curînd criza morală prin
care trecem, va lua sfîrșit.

Rezultatele de azi ori că
de dureroase, totuși au o
parle bună, că arată lumii
mîncărite de alina nece-
rari că încă mai există drept-
e și că acea dreptate deși
să înbușoghe, totuși își face
loc printr-o vîntărie ce-i stau
în cale și răsunăfeste cu țara
rupănd masa de pe lape
altor țării și vremurilor
noastre.

Să se facă lumină, căci
poporul acesta legat în

FIȚI
MAI BUNI!

Întîmpîndu-l, săptămîna tr-
vială au avut scurta să stăbe
bucureștii „Marea Intențio-
dina str. Ion Creangă și „Dis-
pensiului pentru Laboratori” din
str. Tudor Vladimirescu.

Acesta locului, opera d-șii
Elena I. Otorocă a cărei ne-
obșină activitate moră înțre
luna, nu pot fi amănate și nu
pot funcționa din lipsă de fon-
duri. Toată activitatea d-șii
Otorocă de a strîngă bani prin
răgîmînă dela cei ce au, prin
serbări de băie făcure și al-
te mijloace ce se întrebășează
la asemenea ocazii, se lăbu-
de carapacea săgîmînă la care
pare că s'au înșelat toți acela
ce posedă banul.

Fabricile cari sînt destul de
numeroase la orașul nostru și
cari oferă cel mai mare con-
tingent de laboranți și oameni
ce nu aușo de mîlă ajută, ca
directori și funcționari cari căș-
tigă lunar salarii nu dau mai
simț. Dămăi cărora li se cere
cîștig, dau din amari neputî-
nduri cînd li se spune că cei
mulți săfere, și că vin o datorie
să li se plătească înțre. Neputî-
ndă și cei bogăți de oameni,
dau din amari, și la cereve în-
țre neșăstă referen. Criză.

Este foarte drept, criza bă-
nucă de d'astăia țării, totuși
numele care s'ar putea da și
cari ar trebui să se dau, ar fi
prin outășmarea la înșăbă, și
cari totalitate dela mașina ori
strîngă un fond care ar fi sul-
cienț să se întăbășășă al-
tore opere de biofacere.

Între d-șii Otorocă de a în-
țre aceste două apăsămîn-
te, merită scrierea tuturor, fiind o
absoluț necesitate pentru orașul
nostru, unde la făcure pas în-
țre înșăbă și ofișii, cu opera
plînd de vîmp, răvînduși din
belșug unei pericolușii bazei și
famei cari dau marea săfere
generății manșionare în locușie
neșăstărie, cu animalele șifere
de crica ajutoi sau asistență
medicallă.

Deci... trebuie să dăm cu toții;
ori că de mari ar fi amole
noastre nu ne gîndim să alțurăm
de noi înșăbă șifere plîndușie
din aceluș obșat că și noi pe
cari sîntem datori săi ajutăm,
dădă nu din datorie sau din
măd, dar din solidaritate pentru
noi, din egoismă trebuie să o
facem, hoolă hoolă final nu pe-
ricol pentru noi, pericul ce în-
țre țării țării. C. D.

datorii, e dornic de cât mai
multă lumină.

Prea a stăi mult în în-
țureric și frică ne este, că
vîndășă stăbe vîndășă și nu
obșăcăt!

Mergem înainte voi împă-
rțiori ai dreptății și separați
grați de neșăbă.

Poporul aceluș nu e un
popor de înșăbă și peșă-
ginea ce se înșăbășe pe tra-
pă lui, ardă-o cu țărul
țării.

Lumină, lumină, căci de
multă lumină....

Radu G. Constantinescu

Prefectura Județului Prahova

TABLOU

De sumele depuse la Banca Națională a României în contul asociației române pentru propaganda aviației

NUMELE DEpunătorului	Suma depusă
Prefectura Județului Prahova	7961
Funcționarii Prefecturii Ploiești	1000
Banca Creditul Popular din Ploiești	1629
Banca Populărilor S. Sava din Ploiești	1120
D-I Vasile C. Pătrașcu din Ploiești	1170
Inspectoratul Muncii Regiunea IV Ploiești	1405
D-I Vasile C. Pătrașcu din Ploiești	210
	1360
	1120
Fabrica de Vitrif. Câmpina	540
Societatea Unirea de petrol din Ploiești	2000
Fabrica de acid sulfuric din Vatecă Călugărească	2500
Primăria comunei Slănic	2828
Pretura plăși Peles	9537
D-I I. Stoinescu pretorul plăși Ploiești	1002
Prefectura poliției Municipiului Ploiești	81000
Ioan Petrescu, directorul prefect. Municip. Ploiești	28065
Pretura plăși Podgoria	2620
"Metalurgia Băicoi" din Băicoi	53
D-I Inghier B. Helmen, "Astra Română" Filipești	2020
Fabrica de bere Aruga	2500
Pretura plăși Prahova-Câmpina	8892
Masa Frașească dată de cercul com. indust. - Câmpina	15500
Societatea Fourage Lemoine din Ploiești	3500
Dacia-Româno	1000
Colțaci din partea funcționarilor prefecturii Prahova	1800
Rafinăria "Vegeta"	65500
Dela festivalul artistic dela 8 Aprilie 1928	11300
Societatea Sosprio din Moreni	700
Columbia din Tintea	4305
Din vânzarea biletelor dela festivalul 8 Aprilie 1928	60000
Banca sindicatului agricol și viticol Ploiești	1040
Fabrica de hârtie Sciăni	1000
Banca de Credit Ploiești	1000
Banca Franco Română	500
Societatea Creditul Minier Ploiești	1820
Rafinăria Norris din Ploiești	500
Fabrica de Paste Făinoase, Duța N. Popescu, Ploiești	5000
Fabrica Textile Dorobanțu	5000
Inspectoratul Muncii Regiunea IV Ploiești	420
Societatea I. R. D. P. schela Râncu	6390
Din vânzarea bilete. dela bătaia de flori 17 Iunie 1928	61860
Societatea Unirea petrol Moreni	29654
Pretura plăși Câmpu	1100
K. Vasilache din București	500
Din vânzarea biletelor la bătaia de flori 24 Iunie	100854
Societatea Unirea din Tintea	1010
Oliverii înscrși membri, din reg. 6 Călărăși	740
Primăria orașului Sineia	1660
Astra Română Poiana-Câmpina	2340
Astra Română Direcția Tehnică Câmpina	1500
Dosarnia Direcțoare a Institutului de fete "Regina Elisabeta" din Ploiești	20780
Societatea Sosprio din Dilești	1200
Rafinăria de petrol Aurora Băicoi	20210
Banca Unirea funcționarilor particulari Ploiești	555
D-nul Regep. Vasile Cristescu și G. Dedea, Ploiești	11000
Pres. Comitetului de aviație din com. Vălcănești	3292
Societatea Sosprio, Florești	500
Pretura plăși Vărbilău	450
Credul Minier din Ploiești	1760
Primăria comunei Vornicu Mărgăreanu	540
Total	604.192
La Banca Creditul Prahovei sumă depusă în vedere și la dispoziția Prefecturii	7.792
	611.984

Prefectura Județului Prahova Serviciul Administrativ General

Prefectura Județului Prahova Serviciul Ad-tiv General

PUBLICAȚIUNE

In ziua de 3 Octombrie 1928, orele 11 a. m. se va ține în localul acestei prefecturi, licitațiune publică, cu oferte scrise și sigilate și fără drept de supra-oferte, pentru darea în întreprindere a lucrărilor de aprovizionarea de pietriș pe șoseaua Urliș — Albești Km. 0-6, lucrare a cărei valoare după deviz este de lei 150.000.

Domnii amatori, spre a fi admiși la concurența vor trebui să fie însoțiți de cuvenitele garanții provizorii.

Planul, devizul și caietul de sarcini, relative la această lucrare, se pot vedea de cei interesați, în cancelaria serviciului, în toate zilele și orele de lucru.

Textele art. 72 — 83 din legea asupra contabilității generale a Statului precum și art. 104 din legea meseriilor sunt aplicabile în această licitațiune.

p. Prefect, C. Vasilescu
p. Șeful Serviciului,
G. Marinescu
No. 14581 — 1928 Sept. 1

Publicațiune

In ziua de 3 Octombrie 1928, orele 12 a. m. se va ține în localul acestei prefecturi, licitațiune publică cu oferte scrise și sigilate și fără drept de supra-oferte, pentru luarea de aprovizionare de pietriș pe șoseaua Urliș — Gorneru-Cricov — Apsoțolache Km. 0-9, lucrare a cărei valoare după deviz, este de lei 299.650.

Domnii amatori, spre a fi admiși la concurența vor trebui să fie însoțiți de cuvenitele garanții provizorii.

Planul, devizul și caietul de sarcini, relative la această lucrare, se pot vedea de cei interesați, în cancelaria serviciului, în toate zilele și orele de lucru.

Textele art. 72 — 83 din legea asupra contabilității generale a Statului precum și art. 104 din legea meseriilor sunt aplicabile în această licitațiune.

p. Prefect, C. Vasilescu
p. Șeful Serviciului,
Gh. Marinescu
No. 14586 — 1928 Sept. 1

Aprovizionarea cu porumb a jud. Prahova

Hotărârile luate în consfățuirea înută la prefectura județului

La prefectura județului nostru a avut loc Miercuri 12 cor. dimineața, o consfățuire la care au luat parte d-nii: I. Mihăileanu prefectul județului, I. Grigorescu consilier agricol, G. Gogore Mileulescu directorul Camerei agricole, N. Proviand directorul federației prahovene, Aldeșcu directorul Uniunii obștilor și pretorii plășilor din județ, pentru a se lua măsuri cu privire la aprovizionarea cu porumb a regiunilor din județ, unde se simte lipsa lui.

S-au hotărât următoarele: În fiecare comună se va întocmi câte un tablou, arătându-se numărul și numele familiilor nevoiate, fără avere și lipsite de porumb, într'un alt tablou se va arăta numărul familiilor care au lipsă de porumb dar au mijloace materiale de plată. Aceste tablouri se vor întocmi de o comisiune compusă din primarul comunei, pretul învățatorului și delegatul băncii populare și vor fi verificate de pretorul plășei. În tablouri se va arăta câte sașiete are fiecare cap de familie în casa sa.

CUM SE VA FACE APROVIZIONAREA

Aprovizionarea se va face prin Uniunea obștilor lor finanțarea prin federația băncilor populare.

Pentru a putea face finanțarea, federația are absolut nevoie de un prim fond între 2 și 5 milioane lei, care va fi fond de ralement de unde băncile populare din comune se vor alimenta cu fondurile necesare.

Operația de distribuție a porumbului în comună, se va face de către aceiași comisiune care a întocmit tablourile, sub supravegherea pretorului plășei, care este direct răspunzător de orice abuz.

Județul Prahova are absolut nevoie să se aprovizioneze cu cel puțin 100 vagoane de porumb și un important număr de vagoane de grâu și orz.

Distribuția grâului în comună se va face sub formă de făină integrată depozitat fiind la banca populară de unde se va distribui bratarilor și locuitorilor.

Fondul de 5 milioane lei, absolut necesar, va trebui să fie dat fie din solidaritățile comunelor rurale, fie din depozitele ce are județul Prahova.

La prefectura județului, va funcționa o comisiune centrală de aprovizionare care va fi compusă din prefectul județului, delegatul federației băncilor populare, consilierul agricol, un membru din delegația permanentă a județului, delegatul uniunii obștilor și care va stabili comunele care au nevoie urgentă de aprovizionare, ordinea distribuției, controlând și modul cum se face distribuția porumbului în județ.

REP.

Recoltele cerealelor în România

Estimați oficială

Guvernul român a telegrafiat institutul internațional agricol din Roma, următoarele cifre estimative asupra nouilor recolte:

Producția grâului este estimată la 300.000 vagoane, adică cu 18% mai mult ca în anul trecut și cu 19% mai mult față de mijlocia ultimilor 5 ani.

Producția secarei este cu 26% mai mult ca anul trecut.

Producția orzului se estimează la 160.000 vagoane adică cu 28% mai mult ca anul trecut.

Producția ovăzului la 100.000 vag. respectiv, cu 16% mai mult ca anul precedent.

In ce privește producția porumbului, în crând se va publica o estimați oficială. In cel caz însă situația nu este atât de pesimistă pe cum o arată unii, anul acesta porumbul fiind cultivat pe o întindere mai mare de teren.

RED.

Doică, perfect sănătoasă, adresă în str. Libertății, 17.

Boiangeria și Curățătoria Chimică

din Ploiești, Strada Mihai Bravu No. 137 și cu Secursala în aceași stradă No. 37 la Crotoria Andreescu

Se execută în mod conștiincios, cu prețuri convenabile și în cel mai scurt timp posibil, orice lucrări atingeătoare de această înramă, precum: Vopsele haine bărbătești, Rochii de dame de mătase și ștofă, Ștofă de casă, lână, mătase și borangic. — Curățai Haine bărbătești, Pardesuri, Paltoane, Haine de dant, Pantaloni albi, Costume de societate, Blouseuri orice și model și mătase, Mănuși, Pardesuri, Taloare, Rochie și Hainele de copil, Covoare, Chilouri, Covoartul, Mileuri, etc.

CERȘETORIA

Tot cercul viciios l...

Situația generală a unei țări se poate judeca — fără îndoială — după diversele evenimente interne.

Incontestabil că una din marile plăgi ce bântuie țara noastră este cerșetoria, dar nu cerșetoria cunoscută până acum, acea cerșetorie comună și uzată exercitată de infirmi și neputincioși la colțul străzii sau la usa bisericii, ci o cerșetorie modernă, evoluțională și ea odală cu limpurile, o cerșetorie nobilă (?)

Dacă vechea cerșetorie era dovada neîndoielnică a sărăciei, apoi cea nouă, constiue dovada supremă a unui hal de completă decadență morală, căci ea fiind exercitată ca o prolesie bine definită face pe oricine să creadă că țara în care bântuie această plagă, este țara unui popor lenes cărui îi place să trăiască din expediente josnice.

Și cu drept cuvânt își poale forma cineva o asemenea părere despre noi.

De dimineață și până noaptea țărzu lui este acostat de tot sotal de cerșetori și cerșetorie în fracuri și rochii de mătase cari sub diferite pretexte vin să li ceară obolul pentru cine știe ce societate în majoritatea cazurilor a doicilor fără vitor", a copiilor așezuți morți" sau a celor în proectie, ori să li vâre sub nas cine știe ce lucrare cu pretentivarea de „literară", care însă nu înfoldează se asemănă cărților de vise, de basme sau de semne.

Și e păcat!

Suntem din contră o țară de oameni cari mănucă și nu frebuie să lășăm să planese asupra noastră însulele atât de grave.

Se reclamă deci să facem un efort pentru a eși din cercul viciios în jurul cărui ne învârtim, pentru a nu lăsa impresia că suntem predominant de altimul grad al cadenei morale.

MIȘON

Strofe pentru România Eternă

Gătește-te de sărbătoare, țară
Căci cel ce-o dus armata la
victorii

Și la isbândă ne-a purtat feciorii
Se'nconorează'n sunet de fanfară

Și ultiina din sonetul „Cântec de glorie":

Acum în ora falniciei isbânde
Pământul scum al țării
sânserând
Să-l preasădăm în cântec și glorie.

Ar trebui — și din lipsă de spațiu nu se poate face — să copiezi bucată cu bucată din aceste crâmpeie raple din sufletul unui bun român, din aceste crâmpeie cari cu drept cuvânt autorul spune „sunt scrise în framdrearea răsboaiului și poartă pecetea glorioasă a neamului nostru.

Il recomandăm cu însufletire atât celor ce au trecut prin timpurile evocate, cât și celor ce se formează astăzi și cari vor găsi isvorând din acest volum o cărare luminooasă spre patrioalism și o ploasă amintire, a celor cari au făcut România de astăzi „România Eternă".

Ionescu-Mișon

A APĂRUT VOLUMUL I ȘI II

Politica noastră Comercială în timpul Regimului exportului României

în timpul neutralității și după război de GH. CHRISTODORESCU Directorul General al Uniunii Camerilor de Comerț și Industrie

Acastă lucrare de o mare valoare în domeniul Comerțului și Industriei merită să facă parte din Biblioteca ori-cărui comerciant sau industriaș.

Noi o recomandăm călduros.

Infamării bine meritate. Dorim celor avansați spor la muncă în normele funcționali și... la mai mare.

Red.



D-I R. LAZAR

Avansări la Adm. Financiară

Ministerul de Finanțe a înaintat de data de 1 Sept. 1928, următorii funcționari din Administrația Financiară Prahova.

V. Decuseară și N. Kădulescu din gradul de șef de secție cl. III la cl. II-a a aceluiași grad.

C. Calotescu, E. Stănescu Cr. Dumitrescu și I. Petrescu dela gradul de subșef de secție cl. I, la șef de secție cl. III.

Mișu Nicolaeșcu dela subșef de secție cl. II, la cl. I a aceluiași grad.

Oct. Stoinescu dela impiegat principal cl. I la gradul de subșef de secție cl. II-a.

Infamării bine meritate. Dorim celor avansați spor la muncă în normele funcționali și... la mai mare.

Red.

SITUAȚIA

Comisia interimară la județ

CRIZA DE LOCUINȚE

Tribunalul Jud. Prahova s. l.

PUBLICAȚIUNE

EXTERNA

În Bulgaria criza a luat sfârșit prin constituirea cabinetului Lipceț, care s'a și prezentat înaintea Camerii prelungind sesiunea până la finele lunii Septembrie.

În Spania complotul contra actualului regim politic a avortat. S'a u făcut mil de arestări și Primo de Rivera este iar stăpân pe situație. În acest timp regele Spaniei se plimbă în Suedia.

Evacuarea Renaniei face obiectul unor vii discuțiuni la Geneva. Se va găsi oare o soluție care să împace ambele părți?

Ahmed Zogu proclamă „Rex Albanorum” a și primii felicitările președintelui Statelor Unite, Coolidge.

INTERNA

Vacanțele s'au terminat. D-l Prim Ministru Vințilă Brătianu a sosit în țară. Publicul așteaptă cu nerăbdare soluționarea problemelor economice dela care atârână o nouă trâmbețată de organele oficioase. Până atunci criza continuă din ce în ce mai acută, iar na bala la ușă și toate se scumpesc.

Seria accidentelor continuă. Generalul italian Rocca și-a găsit moartea într-un accident de automobil, rapidul „Carpali” a deraiat și așa mai departe. În străinătate de asemenea, în Franța, Italia, Anglia, accidente de automobile, de căi ferate, de avioane se succed. Toate sunt consecințele nebuniei iufilei. Lumea era oare mai nerocnică când umbra încet cu trăsuri și diligențe?

Ne trebuie ploii pentru arătură. După ulăți ani răi se simte nevoia unei recolte abundente. Poate că Cerul va fi mai bun decât oamenii cari guvernează.

Informațiuni Să ne lămurim

Miercuri 19 Sept. cor. va avea loc la clubul partidului Național-Liberal din localitate întrunirea comitetului județean al partidului pentru a se vota lista de candidați pentru alegerile județene.

Membrii comisiunii interimare a consiliului județean au făcut întruniri în vederea viitoarelor alegeri județene în comunele: Solimari, Poștești, Cărbunești, Târșești, Râncezi, etc.

În bugetul Primăriei Municipality s'a făcut modificare, adăugându-se la Pavaje lei cinci milioane, în vederea campaniei de lucru care se prelungeste.

Str. Municipality s'au va numi pe viitor str. Alexandru Crăsnaru numele fostului președinte al consiliului superior administrativ.

Zilele acestea se va termina de pavat str. Cantacuzino și se va pava str. Poștei, unde sau și început lucrările.

La Bibliaria Sococ & Comp. Sucursala Ploiești, s'a pus în vânzare întregul sortiment de Cărți Școlare pentru curs primar și curs secundar, precum și Requisite Școlare cu prețurile cele mai ieftine și de bună calitate. Idemnativ pe școlarii și elevii de liceu, să viziteze mai întâiu Bibliaria Sococ & Comp. unde vor găsi tot ce le face trebuință pentru școală cu prețurile ce desfid orice concurență.

Duminică 16 cor. a avut loc punerea pietrei fundamentale a școlii din com. Solimari, satul Lopolnița pe locul donat de d-l Dospinoiu și din inițiativa comitetului de sub președinția d-lui Nilesau și a inimosului și harnicului învățător Diaconescu.

Au luat parte d-nii I. Mihăileanu, prefectul județului, I. D. Agraru, C. Ceruleanu, Protopopescu, Georgescu, L. Fulgeanu, Cărbunești, Ianculescu, Mielu Ionescu-Chiojeanca, etc. precum și toți frații din comuna învecinată și locuitorii din acea comună.

Sâmbătă 15 Septembrie cor. la orele 11 a. m. în localul Prefecturii de județ a avut loc depunerea jurământului comisiunii interimare compusă din d-nii C. Ceruleanu avocat, P. Protopopescu avocat, G. Georgescu avocat, P. Raicuțescu și L. Fulgeanu în prezența d-lui I. Mihăileanu, prefectul județului Prahova.

Acastă comisiune care a fost recomandat la centru de către d-l Dem. I. Nicolaescu șeful organizației liberale din Prahova, întruștește elemente ce prin trecutul lor oferă suficientă garanție că vor conlucra cu multă râvnă și cinste la conducerea gospodăriei județului.

În ziua de 10 Octombrie, Prahovenii vor fi chemați ca prin votul lor să ratifice această numire de oarece persoane sus arătate, vor figura printre cei din listă pe lista de candidați pentru alegerile județene, listă propusă de partidul național-liberal și care va întruni cele mai de seamă personalități din județ.

Suntem informați că d-nul G. Manolescu cunoscut avocat din localitate va avea un loc de frunte pe această listă iar toate sectoarele județului vor fi reprezentate prin cel puțin unul sau doi membrii în consiliu.

Prefectura Poliției Ploiești

Publicațiune de Vânzare

În baza adresei cu No. 12545 din 1928 a d-lui Jude Ocol I Ploiești, se publică spre vânzare cunoscută că în ziua de 24 Septembrie 1928, ora 10 a. m. și următor s'a fixat un nou termen pentru vânzarea pe piața Mare sau la domiciliul său, a averii sechestrată a debitorului Nicolae Stănicu din Ploiești, strada Gr. Alexandrescu No. 3 pentru despăgubirea creditorului Mendel Predinger din Ploiești cu suma de lei 4500, cu procent legal de la 20 Noiembrie 1924, până la achitare, plus 450 lei cheltuieli de judecată, oșebit timp de executare în baza cărții de judecată comercială No. 390 din 1926.

Obiectele sechestrare supuse vânzării:

- 1) Un bor-mașină pentru mână
- 2) Una hae simplă nouă.
- 3) Douăzeci buciți țevă pentru instalațiuni de apă diferite dimensiuni și lungimi.
- 4) Una torțe pentru picior.
- 5) Una nicovală de fier greutate circa 50 kg.
- 6) Un motor pentru automobil marca „Vivines” cu 4 cilindri.

Domnii amatori sunt invitați ca la ziua fixată să concureze la licitația făcută.

Comisar Șef,
(ss) N. Petrescu.

Prefectura județului Prahova
Serviciul Administrativ General

PUBLICAȚIUNE

În ziua de 4 Octombrie 1928, orele 11 $\frac{1}{2}$ a. m. se va ține în localul acestei prefecturi, licitațiune publică cu oferte scrise și sigilate și fără drept de cupra-oferte pentru darea în întreprindere a lucrărilor de aprovizionare de pietriș pe șoseaua Gara Buda-Nedelea Km. 0—14, lucrare a cărei valoare după deviz este de lei 100.000.

Domnii amatori, spre a fi admiși la concurență vor trebui să fie însoțiți de cuvenitele garanții provizorii.

Planul, devizul și caietul de sarcini, relative la această lucrare, se pot vedea de cei interesați, în cancelaria serviciului, în toate zilele și orele de lucru.

Textele art. 72 — 83 din legea asupra contabilității generale a Statului precum și art. 104 din legea meseriilor sunt aplicabile în această licitațiune.

p. Prefect, C. Vasilescu
p. Șeful Serviciului,
G. Marinescu

No. 14592. 1 Sept. 1928



PETRE PROTOPODESCU
Avocat din Ploiești, de lei din comuna Podeni-Noi.

Alături de d-l Nicolaescu în toate procesele de expriere grațiat, prin strălucită s'a înfățișat și s'a emanațat o Școală de industrie chimică pentru fete la Valea Boului și s'a luat inițiativa făcându-se primele lucrări pentru construirea unei bisericii în satul Valea Dalce — Podeni-Noi etc.

UNGURILOR
CE SE DEȘTEAPTĂ

de R. LAZĂR *)

În temniți oși încercat

a strănge

Pe frați români de-ai noștri,

an cu an,

Popor nedrept și crud, popor liian

Cât sânge a curs și tot

nu vă ajunge!

Cu Horia și Cloșca și Crișan

Pământul voi ni față mândri

cu sânge,

Dar noi știam că lanțul

na-voi frânge

Decât cu arma braoului curcan.

O Ungurii deșteptați-vă,

căci iată,

În zarea Europei se arală

În plină floare, marca-neputere,

Căci s'a călăt în temnițele voastre

Întreg adunat inimilor noastre

Ce ne-a dictat:

„Româna'n vezi nu pieri”.

*) Din volumul „Strofe pentru românii elerați” de cunoscutul dentist și poet din localitate R. Lazăr.

*) Din volumul „Strofe pentru românii elerați” de cunoscutul dentist și poet din localitate R. Lazăr.

*) Din volumul „Strofe pentru românii elerați” de cunoscutul dentist și poet din localitate R. Lazăr.

*) Din volumul „Strofe pentru românii elerați” de cunoscutul dentist și poet din localitate R. Lazăr.

*) Din volumul „Strofe pentru românii elerați” de cunoscutul dentist și poet din localitate R. Lazăr.

*) Din volumul „Strofe pentru românii elerați” de cunoscutul dentist și poet din localitate R. Lazăr.

*) Din volumul „Strofe pentru românii elerați” de cunoscutul dentist și poet din localitate R. Lazăr.

*) Din volumul „Strofe pentru românii elerați” de cunoscutul dentist și poet din localitate R. Lazăr.

*) Din volumul „Strofe pentru românii elerați” de cunoscutul dentist și poet din localitate R. Lazăr.

*) Din volumul „Strofe pentru românii elerați” de cunoscutul dentist și poet din localitate R. Lazăr.

EPIGRAMA

In Tunuri

S'adnă călășe'n sbor
Și lamea toată se mbulzește,
În treacă abstracți atunci
Pe Sanda care... se nvrătește...
Je sais tout

p. Prefect, C. Vasilescu
p. Șeful Serviciului,
Gh. Marinescu
No. 14581. 1 Sept. 1928

Criza de locuințe, luând după război proporții îngrijorătoare și lovind în primul rând clasa mijlocie, a determinat această clasă să-și îndrepte toate preocupările într-o înghesbarea unui cămin propriu, pentru adăpostul familiei.

Pentru majoritatea capilor de familie însă, această preocupare a rămas și azi, în domeniul dezideratelor irealizabile, a rămas un vis și ca majoritatea viselor... de neînfațuit: realitatea a rămas aceeași: omul nevoiaș tributar pe viață proprietarului.

Cum activitatea omenească se îndreaptă întotdeauna în direcțiunea necesităților, mai resimțite și mai urgente, era și natural ca și în această direcție să se îndrepte atențiunea multora, să alcătuiască diferite societăți, cari să vină în ajutorul celor ce vor să construiască.

În străinătate această problemă a fost în majoritatea ei rezolvată, prin creerea de societăți de construcție, cari prevăzute cu capitaluri mari, au dat posibilitatea proprietarilor de leneruni să devină proprietari de imobile, pe sare să le plătească în rate mici și'n termen îndelungat.

Și la noi în țară astfel de societăți au luat ființă și ce este mai îmbucurător că și în orașul Ploiești există o asemenea societate.

Atragem atențiunea cititorilor, să nu confunde societățile de construcție, cu societățile de asigurări reciproce, care s'au dovedit că au fost o pacoste bieșilor chiriși, cari în dorința de a-și fiuri un cămin, au dat busna să se asigure și au perdut și bruma de economie ce mai aveau.

Societățile de construcțiuni de care vorbim și care au la bază drept dovadă a activității lor, cariere întregi construite și capitaluri suficiente, clădesc locuințele pe baza unui accont, le dau în primirea proprietarilor care le locuiesc și cari în loc de chiria ce ar plăti-o în altă parte, plătesc aci rate lunare rămânând pe nesimțite după un termen de opt sau zece ani proprietari definitiv și pe casa lor.

În N-rul viitor, vom arăta pe larg condițiunile în cari aceste societăți construesc și avantajele ce oferă.

Rep.

Ultima oră

Arestarea conducătorilor soc. Fericirea

D-l Prim-procuror C. Enescu, a deschis acțiune publică în contra conducătorilor societății „Fericirea” din localitate pentru delictele de escrohere și abuz de încredere înaintând dosarul d-lui Jude Instruc-tor consilier I. Cireșeanu de la cab. I cu concluziuni pentru arestare care în urma între-

D-l Președinte al Trib. Ilfov s. l. c. c. cu adresa No. 26035/920 a înaintat acestui Tribunal s. l. dosarul cu No. 1153/920 pentru ca la stăruința părții interesată, să se aduca la îndeplinire dispozițiunile jurnalului Trib. Ilfov s. l. c. c. cu No. 10535 din 1920 prin scoaterea în vânzare cu licitație publică a imobilului situat în orașul Slanic str. M. M. Slănicianu și str. Popa Teohar, proprietatea dotată a d-nei Aretina A. Tanăscu după care d-na Aretina Tanăscu cu autorizația soțului său Al. Tanăscu din București, Calea Moșilor No. 72 prin petiția reg. la No. 32347/920 a cerut a se da curs comisiunii rogatorii prin fixarea unui termen și formarea a fiptelor și publicațiilor de vânzare, cerere, care s'a admis de Tribunalul Prahova s. l. prin jurnalul cu No. 5517/920.

Averea scoasă în vânzare se compune din:

Imobilul situat în comuna Slanic Jud. Prahova str. Alex. Slănicianu și strada Popa Teohar proprietatea dotată a d-nei Aretina A. Tanăscu, terenul ar o suprafața de 465 mp. se învecinește la răsărit cu str. Popa Teohar pe 16,20, la apus cu moșt. Decu Mustățea pe 16 m., la m.-zi cu Alexandru Slănicianu pe 30 m. l. și la miază noapte cu proprietatea Marin Nițulescu.

Pe acest teren se află 2 corpuri de clădiri: Clădirea A. construcție de gard învelită cu șindriă camerie mici de 3 m, înalte de 2 m. 50 cm, are 8 camere, sală, galerie, ocupă o suprafața de 140 mp. de construcție.

Clădirea B. tot de gard, are trei camere având dușumele pultede, ușile, ferestrele la fel, geamuri lipsă.

Imobilul are o vechime de 50-60 ani și are nevoie de reparățiuni radicale.

Vânzarea și adjudecarea sus menționatului imobil a fost fixată în ziua de 22 Iunie 1928 când Tribunalul prin jurnalul No. 7970/928 pentru lipsa de concurență a amănat această vânzare pentru ziua de 19 Octombrie 1928 care se va efectua în pretorul Trib. Prahova s. l. dela ora 8 jum. a. m. în sus.

Prețul acestui imobil și dela care se va începe strigarele este de lei 150.000.

Sunt sonați toți aceia care pretind vreun drept de chiria sau arenda privilegiu sau ipotecă ca înaintea adjudecării să arate Tribunalului pretențiunile lor sub pedeapsa de a nu li se mai ține în seamă.

Prim Președinte,
R. A. CARA-THASSE
Șef Portarel, lalAmiljeanu

No. 51631 — 1928 Sept. 15.
Dos. 4055/920 R. 12090.

rogatoriilor ce le va lua ii va depune în arestul preventiv spre deplina satisfacție a opiniei publice.

Cei arestați vor fi:
A. Rabișon, Gutmann,
D. Morcovescu, Alexe
Tobias și Rosenberg.

Tribunalul Jud. Prahova s. I

Publicațiune

D-jor: Alexandru Țenea și Maria Augustin Martinovici cu autorizația soțului său Augustin Martinovici, toți proprietari, domiciliu în orașul Ploiești, str. Ștăncă Marin No. 51, prin procurator d-l avocat George Branceanu, din Ploiești, prin petiția înreg. la No. 35503/928 a cerut acestui Tribunal ca în conformitate cu dispozițiunile sentinței civile a acestui Tribunal cu No. 538927 rămasă definitivă prin renunțarea părților la dreptul de apel prin petițiile înreg. la No. 17660 și No. 1928 fixarea unui termen pentru scoaterea în vânzare a licitației publice a averii imobiliare rămasă pe urma defunctului Țenea Marin Țenea compusă din 5 (cinci) porțiuni de teren situate în Ploiești, str. C. A. Rosetti No. 49, 69, 78, 21, și altul în mijlocul mai multor terenuri fără a avea legătură la stradă, cu întinderile, vecinătățile, construcțiile și imbutăzările specificate mai jos, această în scopul de a se putea opera partajul între moștenitorii numiților defunct, iar suma de bani ce va rezulta din vânzarea lor, să se împartă în șase părți egale între numiții moștenitori din care o parte se va lua de d-na Maria Augustin Martinovici, o parte de Alexandru Țenea, o parte de Victoria zisă și Elisabeta G. I. Dumitrescu Boșcu și o parte de Stefan Țenea și câte o parte de minorii Ana și Gheorghe Țenea M. Țenea conform sus vorbitei sentințe, cerere care s'a admis de Tribunal prin jurnalul cu No. 7605/928.

Avera scoasă în vânzare se compune din:

1) Un teren situat în Ploiești, str. C. A. Rosetti No. 49, având forma neregulată cu fațada la stradă 28,10 m. latura ce se învecinește cu Sevasta Mihalache Vasilescu și alții, printr-o linie frântă de mtr. 65,90 + 54 + 39, 23, 80 + 12,05 + 58,10, latura afară în cea dela stradă de metri 96,20 iar latura ce se învecinește cu Stelian Marinescu și altul tot printr-o linie frântă de metri 59,50 + 34,40 + 14,05 + 13,75 + 57 având suprafața totală de mp. 9530 din care mp. 1874 loc de construcție, iar restul de mp. 7656 teren pentru cultură având pe loc și un corp de case construcție veche de zid în palantă și o parte de nule acoperită cu tablă, compus din 4 camere, antre, bucătărie și prispa având suprafața a 100 mp., un porumbar având stâlpii de bază din beton acoperit cu tablă plumbată „Wolff Meter, având suprafața de mp. 142,50 și un gard vecin de zid cu pop învelit cu tablă plumbată, pentru care se va începe licitațiunea dela prețul de lei 637.680.

2) Un teren în Ploiești, strada C. A. Rosetti No. 69 având fața la stradă mtr. 25, fund de mtr. 24, latura dela m-tr și m.-noapte câte 238,60 m. sau suprafața de mp. 5845 din care mp. 716 loc de construcție iar mp. 5129 teren de cultură, pe acest teren având un corp de case construcție veche de zid de 1/2 cărămidă grosime, acoperită cu tablă, compusă din 3 camere, 2 antreuri, galerie și o pivniță cuprinzând o suprafață de mp. 87, un porumbar vechi, 2 bucătări de zid în palantă veche acoperită cu tablă, având suprafața de mp. 33, începându-se licitația dela suma de lei 321.410.

3) Un teren în Ploiești strada C. A. Rosetti No. 78, având fațada și fundul de metri 14,60 iar cele 2 laturi de câte 40,60 metri lungime sau suprafața de mp. 592,75 având pe el un corp de

case construcție veche de zid (pereți egriaști) acoperită cu tablă compus din 3 camere, antre și bucătărie, având suprafața de mp. 77, începându-se licitația dela suma de lei 163.912,50.

4) Un teren situat în Ploiești str. C. A. Rosetti No. 21, având fațada și fundul de metri 11 iar laturile de câte 30 m. sau suprafața de 330 mp. pe care se află un corp de case construcție veche de zid acoperită cu fațală compusă din 3 camere și antreu la corpul principal, având suprafața de 85 mp. din continuare sunt depezițele construite tot din zidurie de cărămidă având 2 camere și galerie cuprinzând o suprafață de 35 mp., în fund se mai găsește o bucătărie și un closet în stare rea, începându-se licitația dela prețul de lei 215.000.

5) Un teren în str. C. A. Rosetti situat în mijlocul mai multor terenuri fără a avea eșire la stradă, având următoarele vecinătăți și dimensiuni: latura dela răsărit vecin cu Marin Mladin de 22 m.; latura opusă vecin cu Ion Ivan tot de 22 m.; latura dela m-tr vecin cu Petre Andrei și Tudorița Ionescu de 197 m. și cea de miază noapte vecin cu Marin Mladin tot de 197 m. sau suprafața de 4334 mp. începându-se licitația dela prețul de lei 86.680.

Asupra acestor imobile după cum se constată din referatul Greii cu data de 12 Iulie 1928 nu s'a găsit nici o sarcină ipototecară.

Vânzarea și adjudecarea sus menționatei imobile se va efectua în pretoriul Tribunalului Prahova s. I-a în ziua de 19 (nouăsprezece) Octombrie 1928 dela ora 8^{1/2} a. m. în sus.

Prețul acestor imobile și dela care se va începe licitația este de lei 637.680 pentru cel dela No. 1, pentru cel dela No. 2 dela suma de lei 321.410, pentru cel dela No. 3 dela lei 163.912 și pentru cel dela No. 4 dela suma de lei 215.000 iar pentru cel dela No. 5 dela suma de lei 86.680, cât s'a evaluat de expertul Angelo Cives prin actul său de expertiză cu data de 15 Octombrie 1927 deus la dosar cu petiția înreg. la No. 72384/927.

Sunt somați toți aceia cari ar pretinde vreun drept de chirie sau arendă, privilegiu sau ipotecă, ca înaintea adjudecăței să arate Tribunalului pretențiunile lor sub pedeapsă de a nu li se mai ține în seamă.

Prim Președinte,
R. A. CARA-THASSE
Șef Portarel,
Nicolau
No. 51061. 1928 Sept. 11
Dosar No. 2013/926.
R. No. 11929/928

Citiți și răspândiți
Ziarul „Luceafărul”

Atelierul de încălțăminte
„LA BUNUL GUST”
Strada Târgșor No. 44
(în aviz de Scaudă No. 3 Bani)
TÂNASE AVRAMESCU
EXECUTA
prompt și stăncios orice încălțăminte bărbătească și de damă după ultimele modele, precum și orice reparațiuni. Prețuri foarte convenabile.

Prefectura Județului Prahova
Serviciul Administrativ General

PUBLICAȚIUNE

În ziua de Luni 1 Octombrie 1928, orele 11^{1/2} a. m. se va ține în localul acestei prefecturi, licitațiune publică cu oferte scrise și sigilate și fără drept de supra-oferte, pentru darea în întreprindere a lucrărilor de construcție împrejmuirei localului de judecatorie a ocolului rural Podeni-Vechi din satul Balțești, lucrare a cărei valoare după deviz este de lei 62.300 (șase zeci și două mil trei sute).

Domnii amatori, spre a fi admiși la concurență vor trebui să fie însoțiți de cuvenitele garanții provizorii. Planul, devizul și caietul de sarcini, relative la această lucrare, se pot vedea de cei interesați, în cancelaria serviciului, în toate zilele și orele de lucru.

Textele art. 72—83 din legea asupra contabilității generale a Statului precum și art. 104 din legea meseriilor sunt aplicabile în această licitațiune.

p. Prefect, C. Vasilescu
p. Șeful Serviciului,
Gh. Marinescu
No 14986. 11 Sept. 1928

Prefectura județului Prahova
Serviciul Administrativ General

PUBLICAȚIUNE

În ziua de 4 Octombrie 1928, orele 11 a. m. se va ține în localul acestei prefecturi, licitațiune publică, cu oferte scrise și sigilate și fără drept de supra-oferte, pentru darea în întreprindere a lucrărilor de construcție unui pod de 6 m. deschidere pe șoseaua Urlați—Gornetu Cricov la Km. 7+430 la

Valea Tiganului, lucrare a cărei valoare după deviz este de lei 115.000.

Domnii amatori, spre a fi admiși la concurență, vor trebui să fie însoțiți de cuvenitele garanții provizorii. Planul, devizul și caietul de sarcini, relative la această lucrare, se pot vedea de cei interesați, în cancelaria serviciului, în toate zilele și orele de lucru.

Textele art. 72—83 din legea asupra contabilității generale a Statului precum și art. 104 din legea meseriilor sunt aplicabile în această licitațiune.

p. Prefect, C. Vasilescu
p. Șeful Serviciului,
Gh. Marinescu
No. 14597. 1 Sept. 1928

Cinema „Odeon”
FILME SPLENDEDE
PREȚURI REDUSE

Tribunalul Jud. Prahova s. I y.

Publicațiune

În ziua de 29 Septembrie 1928, dela ora 10 dimineața în sus la domiciliul debitorului Vasile N. Oprina din comuna Cepura, satul Rotari, jud. Prahova, se va vinde la licitație publică averea mobilă mai jos numată aparținând numiului debitor, această după cererea și pentru despăgubirea d-lui Victor N. Avramescu din comuna Sângeru, jud Prahova, cu suma de lei 86.800 ce-i datorăzese conform scrisorii cu data de 5 August 1927, reprezentând costul lemnelor specificate în scrisoare în care intră și chiriile, lei 1500 cheltuieli de judecată, taxe, etc., la ambele sume cu procentele legale dela data întreprinderii acțiunii și până la definitivă achitare conform deciziunii No. 91928 a Camerei Arbitrale de judecată și de conciliațiune de pe lângă Bursa Ploiești oșebit timbrele și taxele de executare.

Avera scoasă în vânzare se compune din:

1) Un motor de opt cai putere pentru tăiat lemne cu circular marca „Deutz” pe postament de lemn.

2) Un rezervor de brad pentru prune, cu cercuri de fier în capacitate de 1700 decaltri la deal la Bozieni.

3) Trei zăcători de stejar cu cercuri de fier în capacitate toate trale de circa 2800 decaltri situate tot în deal la Bozieni.

4) Un teac pentru strivit struguri, de fontă aproximativ No. 19 tot la dealul Bozieni.

5) Opt boboace pentru vin, de stejar cu cercuri de fier, în capacitate fiecare dela 50—100 decaltri aflate în satul Bozieni.

6) Un docar pe patru roate în satul Rotari la domiciliul debitorului.

Se face cunoscut ca vânzarea se face pe bani gata.

Prim Președinte,
R: A. CARA-THASSE
Șef Portarel, Ialomiteanu
No. 51288. 1928 Sept. 12
Dosar No. 4308/928.

Prefectura Județului Prahova
Serviciul Administrativ General

Publicațiune

În ziua de 3 Octombrie 1928, orele 11^{1/2} a. m. se va ține în localul acestei prefecturi, licitațiune publică cu oferte scrise și sigilate și fără drept de supra-oferte, pentru darea în întreprindere de aprovizionarea de pietriș pe șoseaua Urlați—Jercal, lucrare a cărei valoare după deviz este de lei 49807.

Domnii amatori, spre a fi admiși la concurență vor trebui să fie însoțiți de cuvenitele garanții provizorii. Planul, devizul și caietul de sarcini, relative la această lucrare, se pot vedea de cei interesați, în cancelaria serviciului, în toate zilele și orele de lucru.

Textele art. 72—83 din legea asupra contabilității generale a Statului precum și art. 104 din legea meseriilor sunt aplicabile în această licitațiune.

Prefect, Mihăileanu
p. Șeful Serviciului,
Gh. Marinescu

VIZITATI

TIPOGRAFIA ROMANEASCA

Bogat inzestrată cu caracterele de literă cele mai noi și mai și ni perfecționate, stă la dispoziția Onor. Public, efectuând orice fel de imprimate

Secția LEGATORIEI de asemenea inzestrată cu cele mai noi mașini, execută orice lucrare atin-gătoare branșei, în mod ireproșabil

SOCIETATE ANONIMĂ

PLOEȘTI -- Str. M. Kogălniceanu, 14 -- PLOEȘTI